

Landzonetilladelse

Johnny Esig Sørensen
Skibbyvej 20
4050 Skibby

Dato	Sagsnr.	Matr.nr.
24. juni 2024	01.03.00-P19-50-24	15C Krogstrup By, Krogstrup

BYG OG MILJØ

Torvet 2
3600 Frederikssund

Telefon 47 35 10 00

www.frederikssund.dk

CVR-nr.: 29 18 91 29

Bank 4319-3430270303

Landzonetilladelse til garage

Vi har behandlet din ansøgning om landzonetilladelse til en garage på 70 m² ejendommen Skibbyvej 20, 4050 Skibby.

Landzonetilladelse på følgende vilkår

Vi giver hermed landzonetilladelse til garage på følgende vilkår:

- Garagen opføres som ansøgt

Bemærk

- Du skal også have byggetilladelse til projektet – du skal fremsende ansøgningen via Byg og Miljø: <https://www.bygogmiljoe.dk/>
- Du skal være opmærksom på, at byggetilladelsen kan indebære krav om at ændre bygningen, så den blandt andet opfylder brand-, isolerings og adgangskrav.
- Tilladelsen er omfattet af klageadgang – vi offentliggør tilladelsen på vores hjemmeside (se nedenfor)
- Du må ikke udnytte tilladelsen før klagefristen er udløbet. Du vil straks få besked, hvis der indgives klage over afgørelsen
- Tilladelsen skal udnyttes, inden der er gået 5 år. Hvis den ikke er udnyttet inden, bortfalder den (planlovens § 56)

Telefontid:

Mandag 09.00 - 14.00
Tirsdag lukket
Onsdag 09.00 - 14.00
Torsdag 09.00 - 14.00
Fredag 09.00 - 12.00

Se øvrige åbningstider på www.frederikssund.dk

Offentliggørelse

Tilladelsen bliver offentliggjort 24. juni 2024 på www.frederikssund.dk/annoncering. Du skal være opmærksom på, at der kan blive klaget over tilladelsen, og at tilladelsen ikke må udnyttes, før klagefristens udløb. Se klagevejledningen. Hvis vi modtager klager, orienterer vi dig med det samme.

Begrundelse for afgørelse

Vi vurderer, at garagen ikke vil forringe oplevelsen af landskabet, da ejendommen er beliggende i en mindre landbybebyggelse. Garagen

placeres på samme placering som et nuværende skur. Opførelsen af garagen vil derfor ikke medføre flere bygninger til ejendommen.

I begrundelsen lægges der vægt på, at garagen ligger i tilknytning til beboelsen.

Ansøgning

Der søges om at opføre en garage på 7 x 10 meter (70 m²) og 4 meter højt på samme placering som et nuværende skur. I forbindelse med at garagen opføres bliver det nuværende skur på 10 m² fjernet



Figur 1 Situationsplan

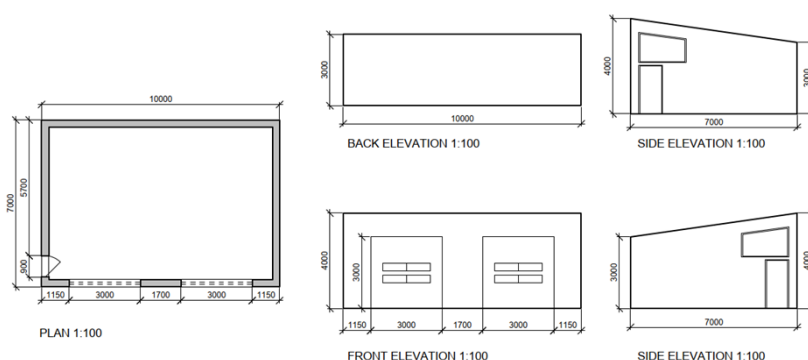

Figur 2 facadetegning

Oplysninger om ejendommen

Ejendommen er et enfamiliehus beliggende ved den nedlagte landsby Kunderslev i nærheden af Ny Krogstrup.

Ejendommen er i kommuneplanen 2021-2033 omfattet af følgende beskyttelsesinteresser:

Landskab

Området er i kommuneplanen udpeget som værdifuldt kulturmiljø og et landskab, der skal vedligeholdes.

Baggrunden for udpegning, som værdifuldt kulturmiljø, er fundet af en nedlagt landsby ca. 500 m øst for ejendommen. Landsbyen er dateret tilbage til vikingetiden evt. tilbage til germansk jernalder.

Mellem 370 og 500 meter mod nordøst og nordvest ligger en bautasten og tre rundhøje.

Det vurderes, at etablering af en garage ikke påvirker oplevelsen af fortidsminderne i landskabet grundet ejendommens beliggenhed i en landsbybebyggelse og afstanden til fortidsminderne.

Planlovens landzonebestemmelser

Opførelse af ny bebyggelse eller ændret anvendelse kræver landzonetilladelse, jf. planlovens § 35, stk. 1.

Landzonebestemmelsernes formål er at forhindre spredning af bebyggelse i det åbne land, som ikke er nødvendig for landbrugsdrift, skovbrug eller fiskeri.

Det vurderes at garagen ikke er omfattet af undtagelsen i §36, da garagen er mere end 50 m². Det kræver derfor en landzonetilladelse at opføre garagen.

Naturbeskyttelse, Natura 2000 og bilag IV-arter

Jævnfør bekendtgørelse nr. nr. 1383 af 26/11/2016 om udpegning og administration af internationale naturbeskyttelsesområder, samt beskyttelse af visse arter, skal der foretages en vurdering af, om det ansøgte kan have en væsentlig påvirkning på et Natura 2000-område eller kan medføre beskadigelse af yngle- og rasteområder for Bilag IV arter.

I henhold til Naturbeskyttelseslovens § 29 a må dyrearter, der er nævnt i bilag 3 (bl.a. spidssnudet frø, stor vandsalamander, markfirben og alle flagermusarter), ikke forsætligt forstyrres med skadelig virkning for arten eller bestanden. Forbuddet gælder i forhold til alle livsstadier af de omfattede dyrearter. Arternes yngle- og rasteområder, må heller ikke beskadiges eller ødelægges.

Det er vores vurdering, at det garagen forringer naturtyper eller medfører beskadigelse af bilag IV arter eller af yngle- og rastesteder for bilag IV arter.

Ejendommen ligger 3,8 km fra nærmeste Natura 2000 område, nr. 136 Roskilde Fjord og Jægerspris Nordskov, H 120 og F105. På grund af sagens karakter og afstand til Natura 2000 område er det vores vurdering at der ikke sker væsentlig påvirkning af Natura 2000 området.

Vi har ikke kendskab til forekomst af IV arter på ejendommen.

Området benyttes nu til byggeri. Vi har derfor vurderet, at det ansøgte ikke vil påvirke beskyttet natur eller arter. Vi vurderer samtidig, at der ikke sker skade på yngle- og rasteområder for bilag IV arter.

Lovgrundlag

- Denne afgørelse er truffet efter planlovens § 35 stk. 1 – landzonebestemmelserne.
- Naboorientering er gennemført, jf. planlovens § 35, stk. 4
- Vurderingen af, om der er dyrearter, som er "truede" har vi foretaget på baggrund af EU's Habitatdirektiv (bilag IV).
- Tilladelsen er gyldig i 5 år ifølge planlovens § 56.
- Klageadgangen er fastlagt i planlovens § 58 stk. 1, nr. 1.
- Kopi er sendt til en række myndigheder og foreninger med baggrund i klageretten i planlovens § 59.

Naboorientering

Din ansøgning har været sendt i naboorientering. Da høringsfristen udløb, havde vi ikke modtaget bemærkninger fra naboerne.

Klagevejledning

Du kan klage over afgørelsen til Planklagenævnet. Klagefristen er 4 uger fra offentliggørelsen af afgørelsen på Frederikssund kommunes hjemmeside: www.frederikssund.dk/annoncering.

Klagen skal sendes via klageportalen. Du finder et link til Klageportalen www.borger.dk (søg efter klageportal). Når du klager, skal du betale et gebyr. Du kan læse mere om klagemuligheden samt prisen for at klage på deres hjemmeside: www.naevneneshus.dk/planklagenaevnet

Planklagenævnet skal som udgangspunkt afvise en klage, der kommer uden om Klageportalen, hvis der ikke er særlige grunde til det. Hvis du ønsker at blive fritaget for at bruge Klageportalen, skal du sende en begrundet anmodning til Frederikssund Kommune. Vi videresender herefter anmodningen til Planklagenævnet, som træffer afgørelse om, hvorvidt din anmodning kan imødekommes.

En eventuel klage har opsættende virkning, medmindre Planklagenævnet bestemmer andet. Hvis vi modtager en klage, underretter vi dig straks.

Klageberettiget er:

- Enhver med retlig interesse i sagens udfald
- Miljøministeren
- Landsdækkende foreninger og organisationer, der som hovedformål har beskyttelsen af natur og miljø
- Landsdækkende foreninger og organisationer, der som hovedformål har varetagelsen af væsentlige brugerinteresser inden for arealanvendelsen

Søgsmål til prøvelse af afgørelsen skal være anlagt inden 6 måneder fra offentliggørelsen af afgørelsen.

Afgørelsen er sendt til orientering til

Ejere

Roskilde Museum, museumslov@romu.dk

Dansk Botanisk Forening, nbu_sj@botaniskforening.dk

Danmarks Naturfredningsforening, dnfrederikssund-sager@dn.dk

Danmarks Ornitologiske Forening, natur@dof.dk, frederikssund@dof.dk

Friluftsrådet, Frederikssund@friluftsradet.dk, lokalraad@friluftsradet.dk

Venlig hilsen

Sofie Amalie Erbs-Maibing
Landzonemedarbejder