

Frederikssund Kommune v. Vej og Trafik  
Torvet 2  
3600 Frederikssund  
Att.: Karsten Jakobsen

Dato	Sagsnr.	Matr.nr.
26. marts 2025	01.03.00-P19-115-24	120A Slangerup By, Slangerup

## BYG OG LANDZONE

Torvet 2  
3600 Frederikssund

Telefon 47 35 10 00

[www.frederikssund.dk](http://www.frederikssund.dk)

CVR-nr.: 29 18 91 29

Bank 4319-3430270303

## Primitiv lejrplads i Kratmølle Skov

Vi har den 24. september 2024 modtaget din ansøgning om landzonetilladelse til primitiv lejrplads. Overnatningspladsen vil bestå af et bord med bænke, et bålsted og op til 10 stativer til hængekøjer i Kratmølle Skov, matr.nr. 120a Slangerup By, Slangerup.

### Afgørelse

Landzonetilladelsen er givet i henhold til planlovens § 35, stk. 1.

### Landzonetilladelse til primitiv lejrplads med hængekøjestativer er givet på følgende vilkår:

- Stativerne opsættes som ansøgt
- Lejrpladsen med stativer og borde/bænke skal fjernes, hvis de ikke længere tjener deres formål.

### Telefontid:

Mandag 09.00 - 14.00  
Tirsdag lukket  
Onsdag 09.00 - 14.00  
Torsdag 09.00 - 14.00  
Fredag 09.00 - 12.00

Se øvrige åbningstider på [www.frederikssund.dk](http://www.frederikssund.dk)

### Begrundelse for afgørelse

Vi vurderer at en primitiv lejrplads med op til 10 hængekøjestativer vil have en minimal påvirkning af landskabet. Metalstativerne er simple i deres udformning og vil falde ind i det omgivende landskab. Lejrpladsen er beliggende midt inde i kratmølle Skov i en naturlig lysning, der skal derfor ikke fældes træer i forbindelse med etableringen af lejrpladsen.

Det forventes, at lejrpladsen ikke vil tiltrække larmende brugere og det vurderes derfor at lejrpladsen ikke vil være til gene for omboende.

### Ansøgning

Der søges om at opstille op til 10 hængekøjestativer samt bålsted og borde med bænke i Kratmølle Skov, matr.nr. 120a Slangerup By, Slangerup.

Der ønskes, at afprøve et nyt koncept for primitive lejrpladser. Shelterpladser kan tiltrække en gruppe brugere, som larmer og sviner og er til gene for naboer. Med det nye koncept forventes det, at tiltrække en

---

anden gruppe brugere. Brugere af lejrpladserne skal selv medbringe hængekøjer.

Lejrpladsen etableres i en eksisterende lysning i skoven, gul markering på kortet neden for:

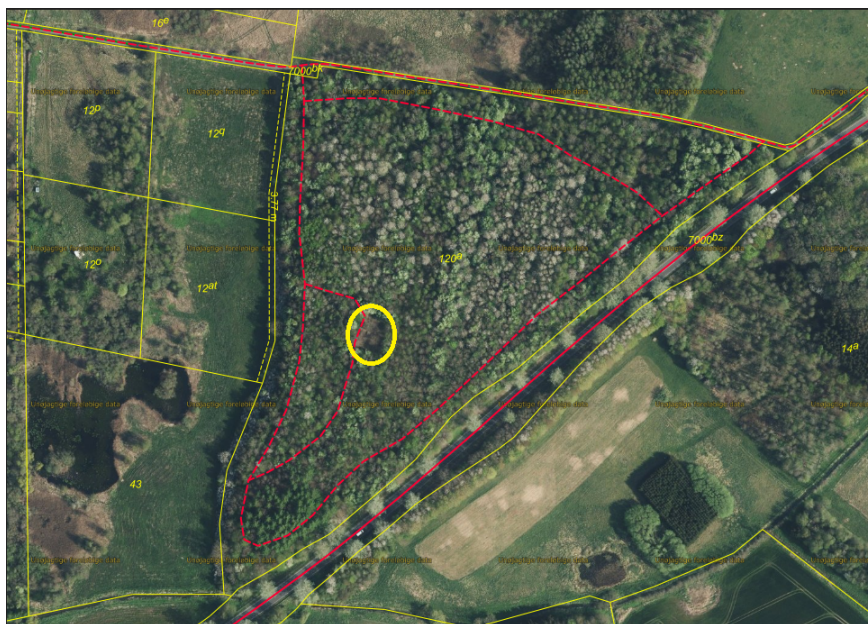

Stativerne til hængekøjerne skal stå frit på jorden i stil med stativerne på billedet neden for:



**Oplysninger om ejendommen**  
Ejendommen er en fredskov på 6 ha.

---

Skoven ligger ca. 400 meter sydøst for Slangstrup by. Området, hvor ejendommen er beliggende, er i kommuneplanen 2021-2033 udpeget som et landskab, der skal vedligeholdes.

### Anden lovgivning

Den primitive lejrplads er beliggende i en fredskov. Det fremgår af vejledningen til skovloven, at primitive lejrpladser op til ca. 10 personer ikke kræver en dispensation fra skovloven.

### Naboorientering

Sagen er afgjort uden forudgående naboorientering / partshøring, jf. planlovens § 35, stk. 5. Vi vurderer, at sagen er af underordnet betydning for de omboende, blandt andet fordi nærmeste nabo ligger mere end 200 meter fra skoven.

### Naturbeskyttelse, Natura 2000 og bilag IV-arter

Der skal foretages en vurdering af, om det ansøgte kan have en væsentlig påvirkning på et Natura 2000-område eller kan medføre beskadigelse af yngle- og rasteområder for Bilag IV arter.

I henhold til Naturbeskyttelseslovens § 29 a må dyrearter, der er nævnt i bilag 3 (bl.a. spidssnudet frø, stor vandsalamander, markfirben og alle flagermusarter), ikke forsætligt forstyrres med skadelig virkning for arten eller bestanden. Forbuddet gælder i forhold til alle livsstadier af de omfattede dyrearter. Arternes yngle- og rasteområder, må heller ikke beskadiges eller ødelægges.

Det er vores vurdering, at det den primitive lejrplads ikke forringer naturtyper eller medfører beskadigelse af bilag IV arter eller af yngle- og rastesteder for bilag IV arter.

Ejendommen ligger 1,4 km fra nærmeste Natura 2000 område, nr. 139 Øvre Mølleådal, Furesø og Frederiksdal Skov. På grund af sagens karakter og afstand til Natura 2000 område er det vores vurdering, at der ikke sker væsentlig påvirkning af Natura 2000 området.

Vi har ikke kendskab til forekomst af IV arter på ejendommen.

Da der er tale om en primitiv lejrplads med et begrænset fodaftryk og forstyrrelse af området har vi derfor vurderet, at det ansøgte ikke vil påvirke beskyttet natur eller arter. Vi vurderer samtidig, at der ikke sker skade på yngle- og rasteområder for bilag IV arter.

### Offentliggørelse

Tilladelsen bliver offentliggjort 26. marts 2025 på [www.frederikssund.dk/annoncering](http://www.frederikssund.dk/annoncering). Du skal være opmærksom på, at der kan blive klaget over tilladelsen, og at tilladelsen ikke må udnyttes, før klagefristens udløb. Se klagevejledningen. Hvis vi modtager klager, orienterer vi dig med det samme.

---

## Udnyttelse af tilladelse

Tilladelsen skal udnyttes, inden der er gået 5 år. Hvis den ikke er udnyttet inden eller har været udnyttet i 5 på hinanden følgende år, bortfalder den, jf. planlovens § 56.

## Lovgrundlag

- Planloven, LBK nr. 572 af 29. maj 2024 med senere ændringer
- Kommuneplanen for 2021-2033 for Frederikssund Kommune
- Planhabitatbekendtgørelsen (bekendtgørelse nr. 1383 af 26. november 2016 om administration af planloven i forbindelse med internationale naturbeskyttelsesområder samt beskyttelse af visse arter)

## Klagevejledning

Du kan klage over afgørelsen til Planklagenævnet, jf. planlovens §§ 58, 59 og 62.

Klagefristen er 4 uger fra offentliggørelsen af afgørelsen på Frederikssund kommunes hjemmeside:

[www.frederikssund.dk/annoncering](http://www.frederikssund.dk/annoncering).

Klagen skal sendes via klageportalen. Du finder et link til Klageportalen [www.borger.dk](http://www.borger.dk) (søg efter klageportal). Når du klager, skal du betale et gebyr. Du kan læse mere om klagemuligheden samt prisen for at klage på deres hjemmeside: <https://naevneneshus.dk/>

Planklagenævnet skal som udgangspunkt afvise en klage, der kommer uden om Klageportalen, hvis der ikke er særlige grunde til det. Hvis du ønsker at blive fritaget for at bruge Klageportalen, skal du sende en begrundet anmodning til Frederikssund Kommune. Vi videresender herefter anmodningen til Planklagenævnet, som træffer afgørelse om, hvorvidt din anmodning kan imødekommes.

En eventuel klage har opsættende virkning, medmindre Planklagenævnet bestemmer andet. Hvis vi modtager en klage, underretter vi dig straks.

## Klageberettiget er:

- Enhver med retlig interesse i sagens udfald
- Miljøministeren
- Landsdækkende foreninger og organisationer, der som hovedformål har beskyttelsen af natur og miljø, og som repræsenterer mindst 100 medlemmer.
- Landsdækkende foreninger og organisationer, der som hovedformål har varetagelsen af væsentlige brugerinteresser inden for arealanvendelsen, og som repræsenterer mindst 100 medlemmer.

---

Søgsmål til prøvelse af afgørelsen ved domstolene skal være anlagt inden 6 måneder fra offentliggørelsen af afgørelsen.

### Afgørelsen er sendt til orientering til

Ansøger

Roskilde Museum, [museumslov@romu.dk](mailto:museumslov@romu.dk)

Dansk Botanisk Forening, [nbu\\_sj@botaniskforening.dk](mailto:nbu_sj@botaniskforening.dk)

Danmarks Naturfredningsforening, [dnfrederikssund-sager@dn.dk](mailto:dnfrederikssund-sager@dn.dk)

Dansk Ornitologisk Forening, [natur@dof.dk](mailto:natur@dof.dk), [frederikssund@dof.dk](mailto:frederikssund@dof.dk)

Friluftsrådet, [Frederikssund@friluftsradet.dk](mailto:Frederikssund@friluftsradet.dk), [lokalraad@friluftsradet.dk](mailto:lokalraad@friluftsradet.dk)

Venlig hilsen

Sofie Amalie Erbs-Maibing  
Landzonemedarbejder