

Dato
16. juli 2024

Sagsnr.
06.02.16-P19-1-24

NATUR

Tilladelse til krydsning af Sillebro Å

Frederikssund Kommune giver hermed tilladelse til krydsning af Sillebro Å i st. 5635, med 5 rør for virksomhederne Radius og Topsil (4 ø160mm rør og 1 ø65mm rør).

Det ansøgte projekt omfatter krydsning af vandløbet Sillebro Å. Vandløbet skal krydses med kabler for Nexel og Topsil. Krydsningen vil blive foretaget med 2 styrede underboringer omkring st. 5635.

Frederikssund Kommune vurderer at projektet ikke kræver dispensation fra Naturbeskyttelseslovens §3, da projektet ikke vurderes til at føre til tilstandsændringer det beskyttede vandløb eller nærliggende moseområder.

Projektet vurderes til ikke at påvirke et Natura 2000 område eller Bilag IV arter negativt.

Projektet vurderes til ikke at forhindre eller forringe mulighederne for målopfyldelse efter vandområdeplanerne.

Vilkår

Tilladelsen gives på følgende vilkår:

- Projektet skal udføres som beskrevet i projektbeskrivelse og ansøgning.
- Ledningerne placeres mindst 2 meter under vandløbets bund.
- Vandafledningsevnen i vandløbet må ikke hindres eller forringes, hverken før, under eller efter anlægsarbejdet.
- For at forhindre blow-outs skal der laves aflastningshuller på hver side af vandløbet. Der skal desuden holde en slamsuger klar til at fjerne materiale i tilfælde af blow-out.

Torvet 2
3600 Frederikssund

Telefon 47 35 10 00

Bank 4319-3430270303

Telefontid:

Mandag 09.00 - 14.00

Tirsdag lukket

Onsdag 09.00 - 14.00

Torsdag 09.00 - 14.00

Fredag 09.00 - 12.00

Se øvrige åbningstider
på www.frederikssund.dk

-
- Arbejdsarealer, herunder kørselsveje, skal holdes inden for de angivne arealer og må ikke lægges ind over de nærliggende mose-områder.
 - Der må ikke udledes slam, boremudder, spildevand eller lignende til hverken vandløbet eller de omkringliggende naturarealer. Såfremt det sker, vil det kræves fjernet på ansøgers regning, efter vandløbsmyndighedens retningslinjer.
 - Eventuelle skader på vandløbet som følge af ledningernes anlæg, tilstedeværelse samt fremtidig vedligeholdelse af ledningerne påhviler ledningsejeren.
 - Fremtidig vedligeholdelse af ledningerne påhviler ledningsejer.
 - Alle udgifter til ændring og/eller sikring af ledning i forbindelse med fremtidige vandløbsarbejder f.eks. regulering og restaurering påhviler ledningsejer.
 - Vandløbsmyndigheden skal skriftligt via digital post eller e-mail til vandloeb@frederikssund.dk orienteres om:
 - Dato for opstart, senest 7 dage inden projektets start.
 - Projektets afslutning, senest 14 dage efter projektet er færdigt.

Der gøres opmærksom på at ansøger holdes skadeansvarlige i alle tilfælde af, at bredejere langs vandløbet bliver berørt af selve arbejdet eller ved opstuvninger, manglende vand eller oversvømmelse ved en pludselig regn hændelse eller lign.

Yderligere bemærkes det at Frederikssund Kommune, er berettiget til at foretage det fornødne på ansøgers bekostning, hvis vilkårene eller senere anvisninger ikke efterkommes.

Begrundelse

Vandløbsmyndigheden har lagt vægt på, at krydsningen foretages med styret underboring, for ikke at påvirke det beskyttede og målsatte vandløb.

Der er desuden lagt vægt på, at ansøger vil lave aflastningshuller og have en slamsuger klar, i tilfælde af at der skulle ske et blow-out.

Da krydsningen foretages med styret underboring og dermed ikke vil påvirke vandløbet og derudover kun vil påvirke området lokalt, vurderes det ikke til at kunne påvirke N2000-området Roskilde Fjord, som ligger ca. 1,5 km fra krydsningen.

Projektet vurderes ikke til at kunne forhindre mulighederne for målopfyldelse i Sillebro Å eller nedstrøms Roskilde Fjord efter Vandområdeplanerne, da ledningerne føres under vandløbet og derfor ikke påvirker vandløbets fysiske forhold.

Der er ikke registreret Rødliste-, Bilag IV- eller fredede arter i projektområdet. Frederikssund kommune har ikke kendskab til bilag IV arter på strækningen.

Lovgrundlag

- Krydsningstilladelsen gives efter Vandløbsloven § 47, samt Bekendtgørelse om vandløbs-regulering og -restaurering § 9, stk. 2.
- Reguleringen er omfattet af Habitatbekendtgørelsens § 7, stk. 7, og skal derfor vurderes for påvirkninger på Natura 2000 områder jf. Habitatbekendtgørelsens § 6.
- Vandløbet er Målsat i Vandområdeplanerne 2021-2027 og der kan dermed ikke gives tilladelse til projekter, som vurderes til at kunne forhindre mulighederne for målopfyldelse.
- Projektet vurderes til ikke at have en væsentlig indflydelse på vandløbets afstrømningsmæssige eller miljømæssige forhold. Sagen behandles derfor efter forsimplet procedure, jf. Bekendtgørelse om vandløbs-regulering og -restaurering § 17.

Projektbeskrivelse

Projektets parter:

Ansøger:

- LT Greenway, på vegne af Radius og Topsil GlobalWafers.

Berørte matrikler:

- 10g, Ude Sundby, Frederikssund Jorder
- 10a, Oppe Sundby By, Oppe Sundby

Anlæg

Der skal laves 2 boringer på strækningen hvor i der bliver lagt 4 rør på \varnothing 160mm og et rør på \varnothing 65 mm. I 3 af \varnothing 160 rørene skal der trækkes kabler af typen 10kv-3x240-AI-PEX_SLT_PE/35 CU+25CU. I der sidste \varnothing 160 rør skal der trækkes kabeltype TSLF 3x1x300/35 24kv A. I røret \varnothing 65 skal der trækkes fiber.

Boringerne bliver lavet så der krydses 2 meter under vandløbets bund. Krydsningen foregår i tracéet som vist på figur 1. Arbejdsarealerne er placeret så de ligger uden for beskyttede moseområder.

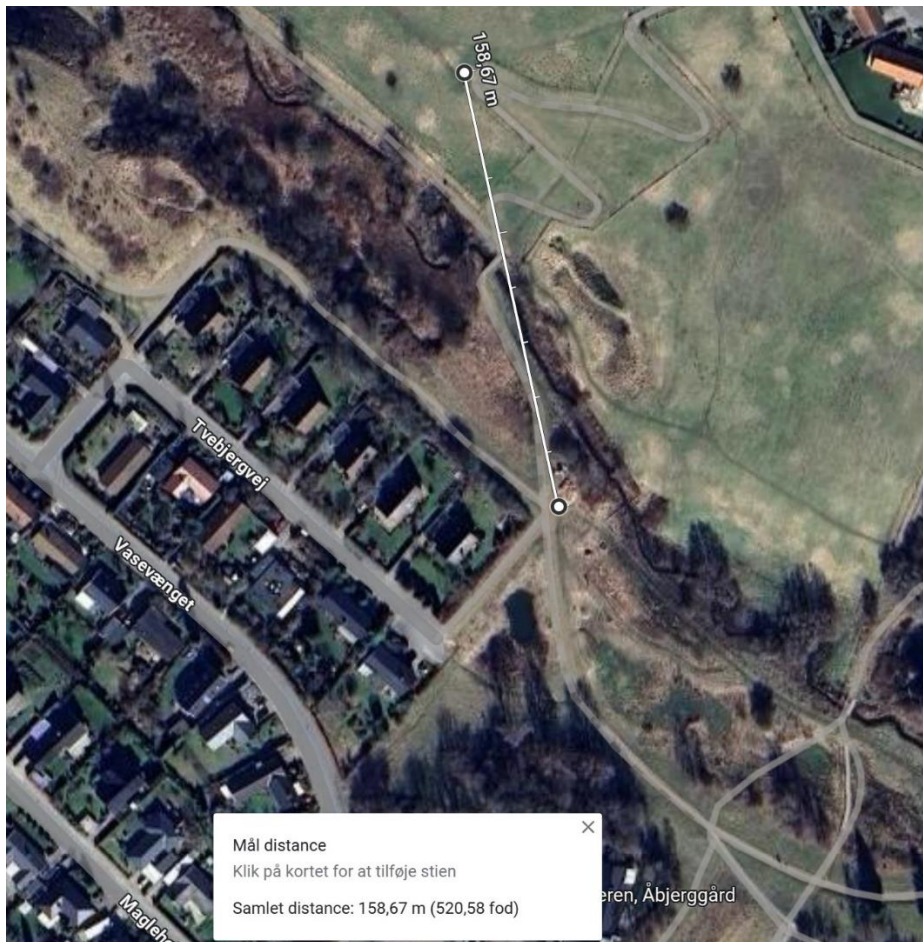

Figur 1: Tracéet for den styrede underboring er vist med hvid linje.

Tidsplan

Arbejdet forventes udført inden for 1 uger efter klagefristen på tilladelsen er udløbet.

Anden lovgivning

Nærværende tilladelse til krydsning omhandler kun forhold, der behandles med hjemmel i vandløbsloven og naturbeskyttelsesloven. Den omfatter ikke samtidig godkendelse efter anden lovgivning. Ansøger er selv ansvarlig for, at alle nødvendige og lovpligtige godkendelser er indhentet vedr. projektet. Følgende liste over lovgivninger er ikke udtømmende.

Museumsloven

Hvis der under jordarbejdet findes spor af fortidsminder, f.eks. knogler, flintredskaber, lerkarskår m.m., bliver arbejdet standset, i det omfang det berører fortidsmindet og fortidsmindet bliver straks anmeldt til Roskilde Museum, jf. Museumslovens § 27, stk. 2.

Jordforureningsloven

Såfremt der opgraves og borttransporteres jord skal det anmeldes til Frederikssund Kommune, jf. Jordforureningslovens kap. 6.

Vejloven

Hvis der skal arbejdes i offentlig vejmatrix eller privat fællesvej, kræves en gravetilladelse fra Frederikssund Kommune, jf. Vejloven § 73.

Spildevandsbekendtgørelsen

Hvis projektet omfatter udledning af vand til vandløb, søer eller havet, skal der søges udledningstilladelse hos Frederikssund Kommune, jf. Spildevandsbekendtgørelsen § 17.

Klagevejledning

Krydsningstilladelsen kan efter § 84 i Vandløbsloven og § 29 stk. 2 i Reguleringsbekendtgørelsen påklages til Miljø- og Fødevarerklagenævnet af:

- ansøgeren
- enhver, der må antages at have en individuel, væsentlig interesse i sagens udfald
- en berørt nationalparkfond.

Man klager via [Klageportalen](#).

I logger på ligesom I plejer, typisk med MitID.

Klagen sendes gennem Klageportalen til den myndighed, der har truffet afgørelsen.

Det er en betingelse for Miljø- og Fødevarerklagenævnets behandling af en klage, at der indbetales et gebyr til Miljø- og Fødevarerklagenævnet. Når I har tastet klagen ind i Klageportalen, bliver I bedt om betaling af gebyr med betalingskort. Klagen bliver først sendt videre, når gebyret er betalt, og I har endeligt godkendt klagen.

Betales gebyret ikke på den anviste måde og inden for den fastsatte frist, afvises klagen fra behandling. Gebyret tilbagebetales, hvis der gives helt eller delvis medhold i klagen.

Vejledning til klageportalen kan findes på [Miljø- og Fødevarerklagenævnets hjemmeside](#).

Klagefristen er 13. august 2024.

Venlig hilsen

Elisabeth Nybro Bjerking
Klimamedarbejder