

HusCompagniet Danmark - Virum
Kongevejen 153
2830 Virum

Dato	Sagsnr.	Matr.nr.
24. oktober 2024	01.03.00-P19-87-24	26 Oppe Sundby By, Oppe Sundby

BYG OG LANDZONE

Torvet 2
3600 Frederikssund

Telefon 47 35 10 00

www.frederikssund.dk

CVR-nr.: 29 18 91 29

Bank 4319-3430270303

Landzonetilladelse til enfamiliehus

Vi har behandlet din ansøgning om landzonetilladelse til enfamiliehus med integreret garage på i alt 269 m² på ejendommen Sanddalsvej 2, 3600 Frederikssund.

Landzonetilladelse på følgende vilkår

Vi giver hermed landzonetilladelse til enfamiliehus med garage på følgende vilkår:

- Huset opføres som ansøgt
- Solceller på tag skal være i ikke reflekterende materialer.

Bemærk

- Du skal også have byggetilladelse til projektet – du skal fremsende ansøgningen via Byg og Miljø: <https://www.bygogmiljoe.dk/>
- Du skal være opmærksom på, at byggetilladelsen kan indebære krav om at ændre bygningen, så den blandt andet opfylder brand-, isolerings og adgangskrav.
- Tilladelsen er omfattet af klageadgang – vi offentliggør tilladelsen på vores hjemmeside (se nedenfor)
- Du må ikke udnytte tilladelsen før klagefristen er udløbet. Du vil straks få besked, hvis der indgives klage over afgørelsen
- Tilladelsen skal udnyttes, inden der er gået 5 år. Hvis den ikke er udnyttet inden, bortfalder den (planlovens § 56)

Telefontid:

Mandag 09.00 - 14.00
Tirsdag lukket
Onsdag 09.00 - 14.00
Torsdag 09.00 - 14.00
Fredag 09.00 - 12.00

Se øvrige åbningstider på www.frederikssund.dk

Offentliggørelse

Tilladelsen bliver offentliggjort 24. oktober 2024 på www.frederikssund.dk/annoncering. Du skal være opmærksom på, at der kan blive klaget over tilladelsen, og at tilladelsen ikke må udnyttes, før klagefristens udløb. Se klagevejledningen. Hvis vi modtager klager, orienterer vi dig med det samme.

Begrundelse for afgørelse

Vi vurderer, at enfamiliehuset ikke vil forringe oplevelsen af landskabet, da det eksisterende enfamiliehus rives ned og erstattes af et nyt enfamiliehus. Der kommer derved ikke flere bygninger på ejendommen.

Det nye hus har samme placering som den gamle bolig. Det kommer derfor ikke til at ændre påvirkningen af landskabet væsentligt.

Ansøgning

Der søges om et enfamiliehus med integreret garage.

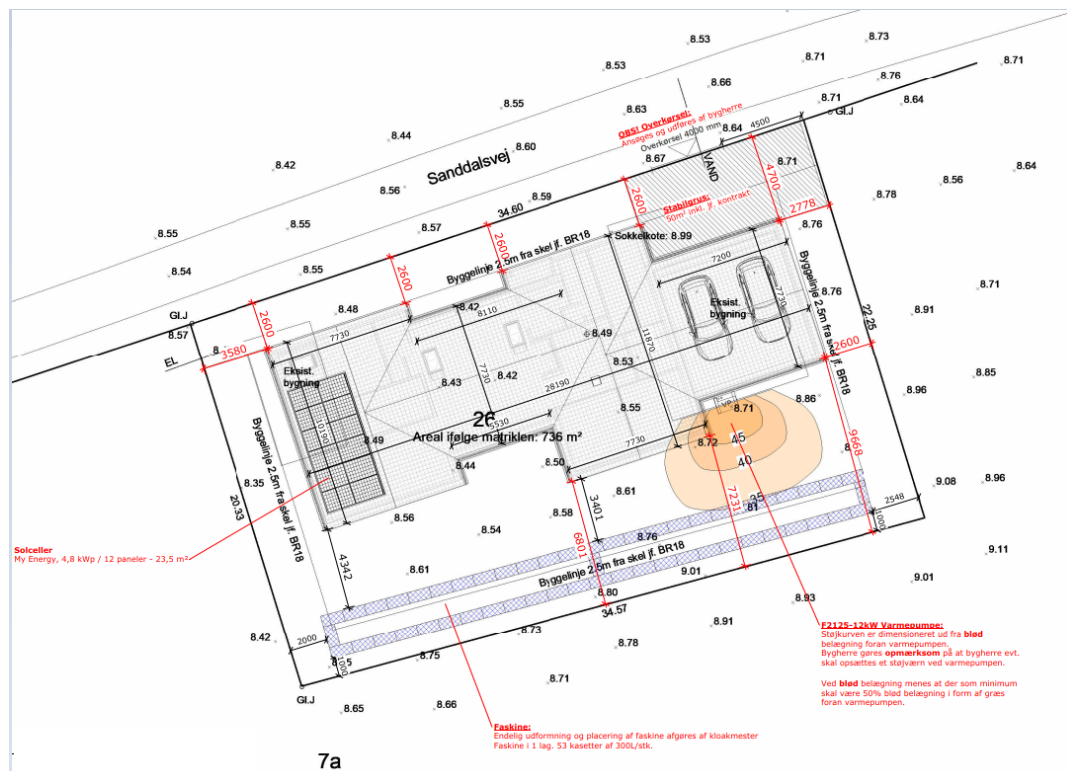

Figur 1 Situationsplan

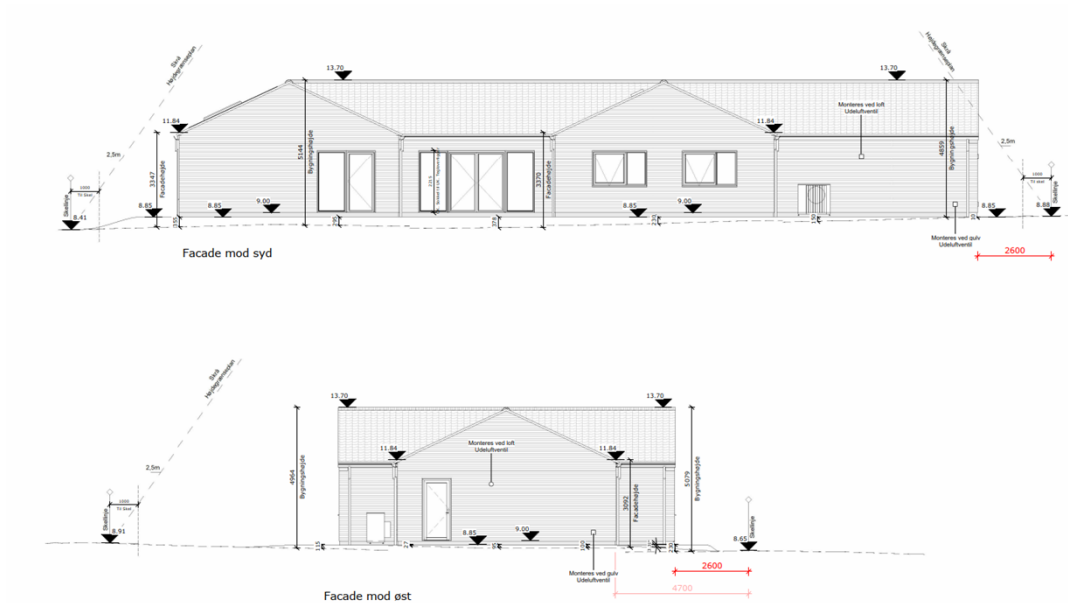

Figur 2 Facadetegninger mod syd og øst

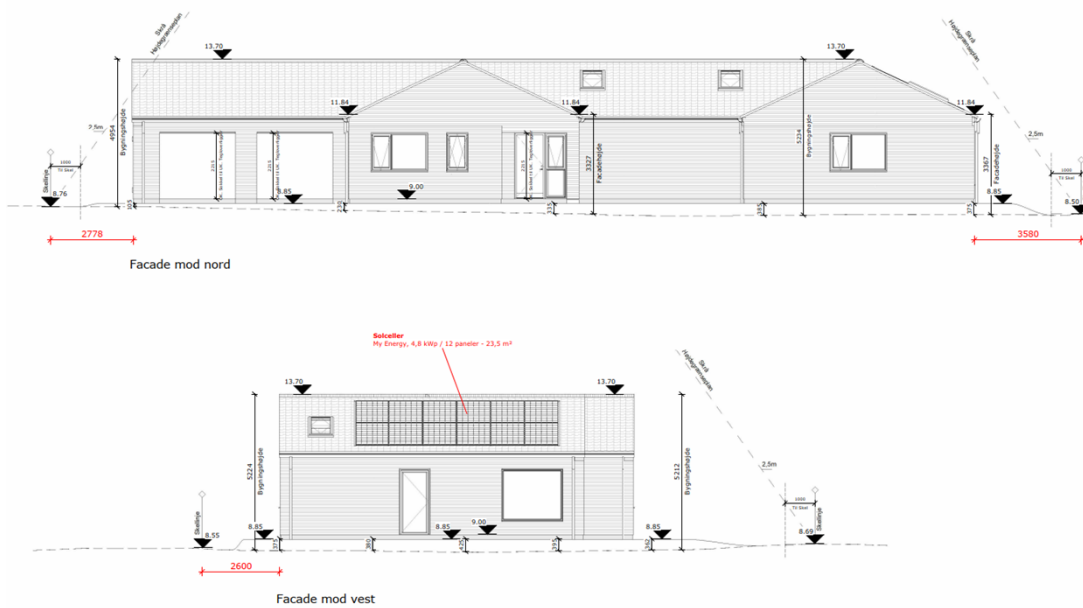

Figur 3 Facadetegninger mod nord og vest

Oplysninger om ejendommen

Ejendommen er en samlet fast ejendom på 736 m².

Ejendommen er i kommuneplanen 2021-2033 omfattet af følgende

Landskab

Ejendommen grænser mod nord op til boligområdet Gyldenstensvænge, som ligger i byzone. Landskabet er fladt med lange kig over dyrkede marker mod syd og øst.

Området er i kommuneplanen udpeget som et landskab der skal vedligeholdes og ligger i et område der er præget af bymæssig bebyggelse.

Planlovens landzonebestemmelser

Opførelse af ny bebyggelse eller ændret anvendelse kræver landzonetilladelse, jf. planlovens § 35, stk. 1.

Naturbeskyttelse, Natura 2000 og bilag IV-arter

Jævnfør bekendtgørelse nr. nr. 1383 af 26/11/2016 om udpegning og administration af internationale naturbeskyttelsesområder, samt beskyttelse af visse arter, skal der foretages en vurdering af, om det ansøgte kan have en væsentlig påvirkning på et Natura 2000-område eller kan medføre beskadigelse af yngle- og rasteområder for Bilag IV arter.

I henhold til Naturbeskyttelseslovens § 29 a må dyrearter, der er nævnt i bilag 3 (bl.a. spidssnudet frø, stor vandsalamander, markfirben og alle flagermusarter), ikke forsætligt forstyrres med skadelig virkning for arten eller bestanden. Forbuddet gælder i forhold til alle livsstadier af de omfattede dyrearter. Arternes yngle- og rasteområder, må heller ikke beskadiges eller ødelægges.

Det er vores vurdering, at det ansøgte enfamiliehus ikke forringer naturtyper eller medfører beskadigelse af bilag IV arter eller af yngle- og rastesteder for bilag IV arter.

Ejendommen ligger 0,6 km fra nærmeste Natura 2000 område, nr. 136 Roskilde Fjord og Jægerspris Nordskov. På grund af sagens karakter og afstand til Natura 2000 område er det vores vurdering at der ikke sker væsentlig påvirkning af Natura 2000 området.

Vi har ikke kendskab til forekomst af IV arter på ejendommen.

Området benyttes nu til byggeri. Vi har derfor vurderet, at det ansøgte ikke vil påvirke beskyttet natur eller arter. Vi vurderer samtidig, at der ikke sker skade på yngle- og rasteområder for bilag IV arter.

Lovgrundlag

- Denne afgørelse er truffet efter planlovens § 35 stk. 1 – landzonebestemmelserne.
- Naboorientering er gennemført, jf. planlovens § 35, stk. 4
- Vurderingen af, om der er dyrearter, som er "truede" har vi foretaget på baggrund af EU's Habitatdirektiv (bilag IV).

-
- Tilladelsen er gyldig i 5 år ifølge planlovens § 56.
 - Klageadgangen er fastlagt i planlovens § 58 stk. 1, nr. 1.
 - Kopi er sendt til en række myndigheder og foreninger med baggrund i klageretten i planlovens § 59.

Naboorientering

Din ansøgning har været sendt i naboorientering. Vi har modtaget bemærkninger fra én nabo. Naboen skriver, at der er observeret rotter omkring huset.

Sagen om rotter er videregivet til kommunens rottefænger.

Klagevejledning

Du kan klage over afgørelsen til Planklagenævnet. Klagefristen er 4 uger fra offentliggørelsen af afgørelsen på Frederikssund kommunes hjemmeside: www.frederikssund.dk/annoncering.

Klagen skal sendes via klageportalen. Du finder et link til Klageportalen www.borger.dk (søg efter klageportal). Når du klager, skal du betale et gebyr. Du kan læse mere om klagemuligheden samt prisen for at klage på deres hjemmeside: www.naevneneshus.dk/planklagenaevnet

Planklagenævnet skal som udgangspunkt afvise en klage, der kommer uden om Klageportalen, hvis der ikke er særlige grunde til det. Hvis du ønsker at blive fritaget for at bruge Klageportalen, skal du sende en begrundet anmodning til Frederikssund Kommune. Vi videresender herefter anmodningen til Planklagenævnet, som træffer afgørelse om, hvorvidt din anmodning kan imødekommes.

En eventuel klage har opsættende virkning, medmindre Planklagenævnet bestemmer andet. Hvis vi modtager en klage, underretter vi dig straks.

Klageberettiget er:

- Enhver med retlig interesse i sagens udfald
- Miljøministeren
- Landsdækkende foreninger og organisationer, der som hovedformål har beskyttelsen af natur og miljø
- Landsdækkende foreninger og organisationer, der som hovedformål har varetagelsen af væsentlige brugerinteresser inden for arealanvendelsen

Søgsmål til prøvelse af afgørelsen skal være anlagt inden 6 måneder fra offentliggørelsen af afgørelsen.

Afgørelsen er sendt til orientering til

Ejere

Roskilde Museum, museumslov@romu.dk

Dansk Botanisk Forening, nbu_sj@botaniskforening.dk

Danmarks Naturfredningsforening, dnfrederikssund-sager@dn.dk
Danmarks Ornitologiske Forening, natur@dof.dk, frederikssund@dof.dk
Friluftsrådet, Frederikssund@friluftsradet.dk, lokalraad@friluftsradet.dk

Venlig hilsen

Sofie Amalie Erbs-Maibing
Landzonemedarbejder